

Webmail

Mit XXXL-Features an Bord.

- Webmail Dienste unabhängig vom eMailprogramm
- weltweiter Zugriff
- Spamfiltereinstellungen
- Abwesenheits-Benachrichtungen
- Adressbuch
- und vieles mehr...



Das Webmail-Tool von cyber24®.

Das Webmail-Tool von cyber24® bietet mehr als nur die Fähigkeit eMails von jedem beliebigen Computer aus via Browser (Internet Explorer, Firefox, Safari etc.) aus zu empfangen, zu schreiben und zu verwalten. Mit diesem Tool können Sie auch einfache Spamfilterung vornehmen aber vor allem individuell Ihre Abwesenheits-Notizen steuern. Auch wenn Sie nicht im Büro sind.

Wie starte ich?

Starten Sie Ihren Browser und geben als URL folgendes ein:
<http://www.IHREDOMAIN/webmail/> (IHREDOMAIN ist ganz einfach Ihre eigene Domain mit der Länderkennung also z.B. cyber24.de). Login und Passwort entspricht Ihren Zugangsdaten die Sie schon jetzt für Ihre Mailbox verwenden.

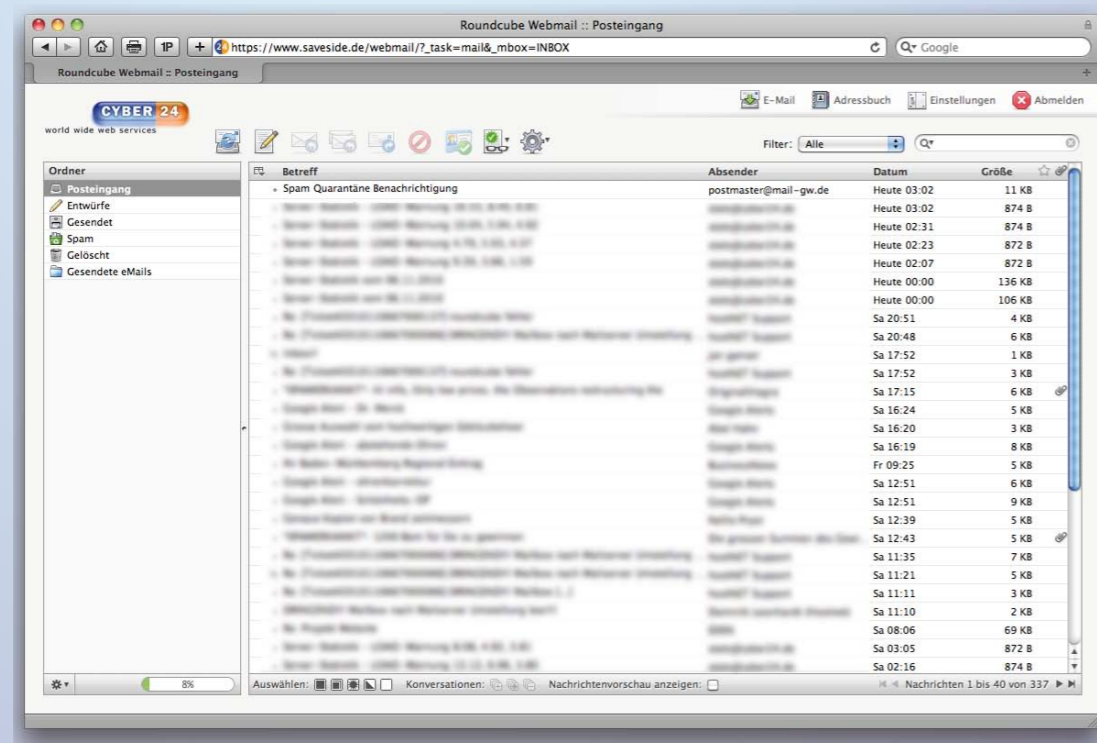
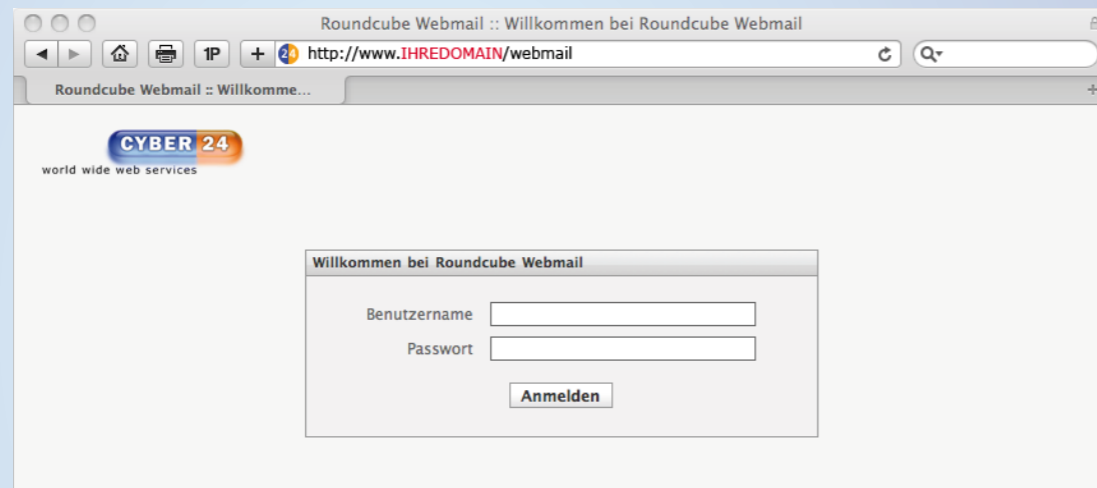

Die Hauptseite

Nach dem Einloggen befinden Sie sich auf der Hauptseite. Von hier aus können Sie nach dem Start die sogenannte Inbox, also den Posteingang sehen. Alle Icons der Software erklären sich von selbst! Fahren Sie einfach mit der Maus über das Icon und warten Sie einen kurzen Moment, es erscheint die Info der Funktion des Icons.

Nur um einigen Features zu benennen:



- Neue Nachrichten abrufen
- Neue eMail schreiben
- eMail beantworten und beantworten an alle
- eMail weiterleiten
- eMail löschen
- eMail ist kein Spam
- Markierungseigenschaften für eine eMail definieren
- eMail drucken, Quelltexte etc.

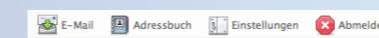

- zurück zur Hauptseite
- Adressbuch (Ihre ganzen eMailadressen verwalten incl. Importmöglichkeit)
- Einstellungen (Ihre Identität festlegen, Filterungen und Autom. Abwesenheitsnotiz etc.)
- Abmelden

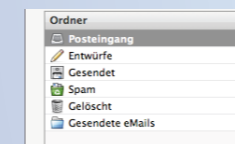

Ihr Ordner im eMailprogramm die Sie unter Einstellungen auch verändern können.

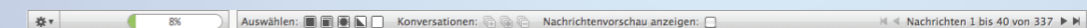

Im Fussbereich finden sich noch weitere sehr hilfreiche Features. Zum Beispiel sehen Sie die Auslastung Ihres Mailkontos. Weiter rechts gibt es fünf vers. kleine Buttons zur Aktivierung und Auswahl von eMails (alle, keines etc.) sowie die Nachrichtenvorschau. Und ganz recht können Sie sich durch die Seiten blättern.

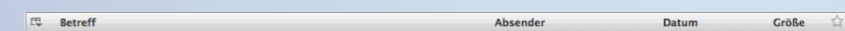

Sortieren Sie Ihre eMails mit einem einfachen Klick auf die Rubrik des eMaillistings. Sie können auf und abwärts sortieren für Datum, nach ABC... etc.

Ihre Identität.

Wenn Sie das Webmail-Tool zum erstenmal betreten, sollten Sie unbedingt zuerst unter Einstellungen und hier unter Identitäten Ihre eigene Identität vollständig ausfüllen!

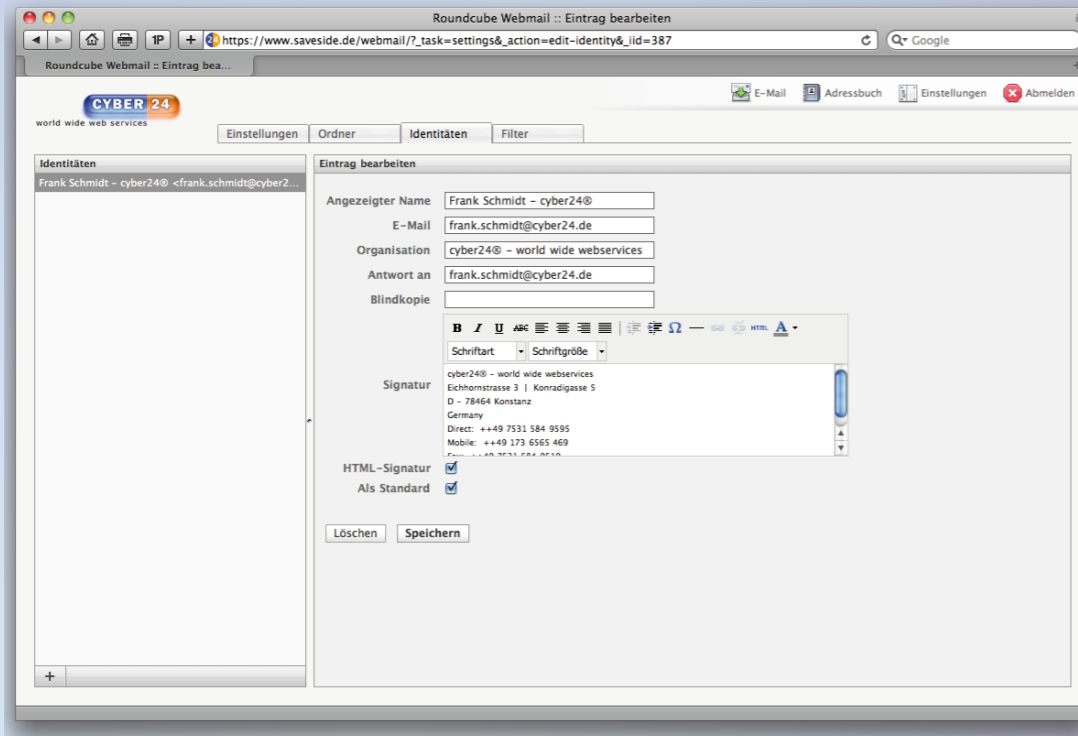

eMail schreiben.

Um ein eMail neu zu erstellen klicken Sie auf den entsprechenden Button. Anschliessend können Sie wie gewohnt Ihr eMail erfassen und Anlagen hinzufügen.

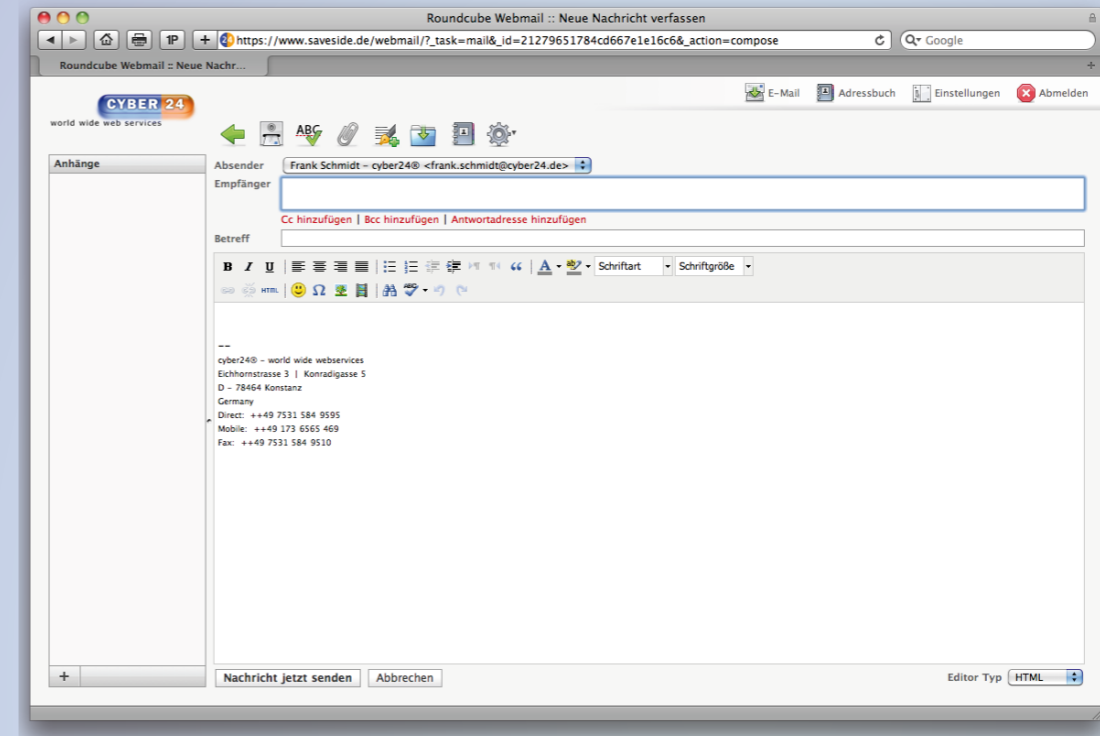

Sprachenvielfalt.

Sie können Ihre eigene Muttersprache für die Menüführung auswählen.

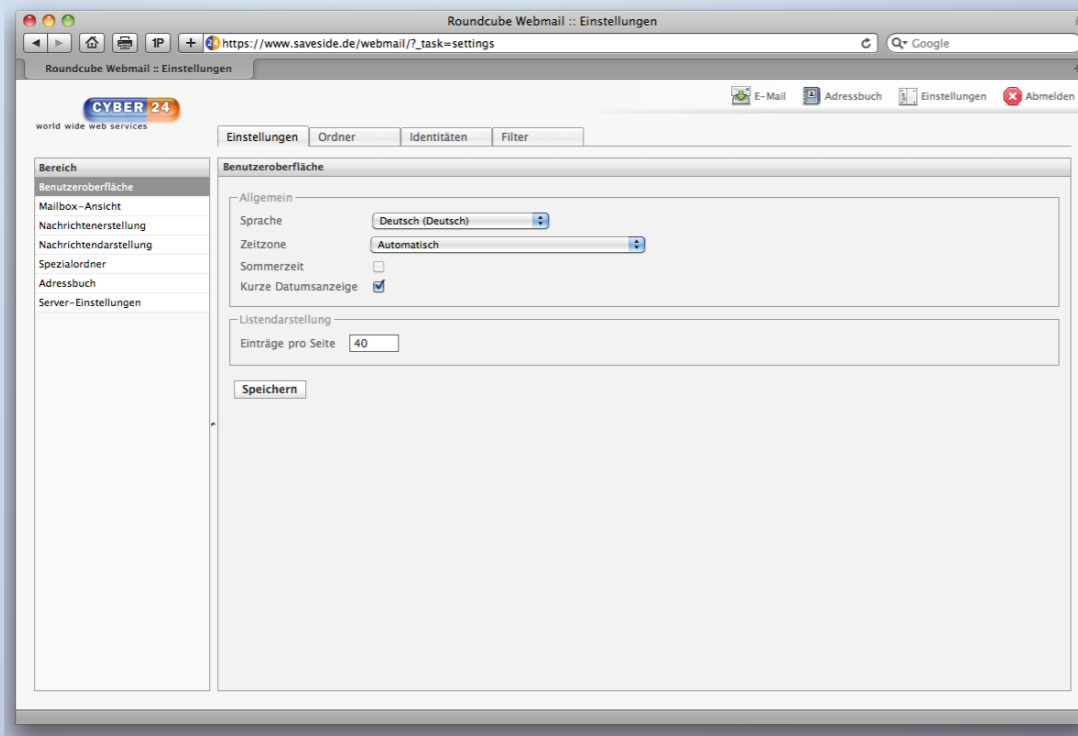

eMail lesen.

Doppelklicken Sie in der INBOX einfach auf ein eMail und Sie erhalten es zur Ansicht.

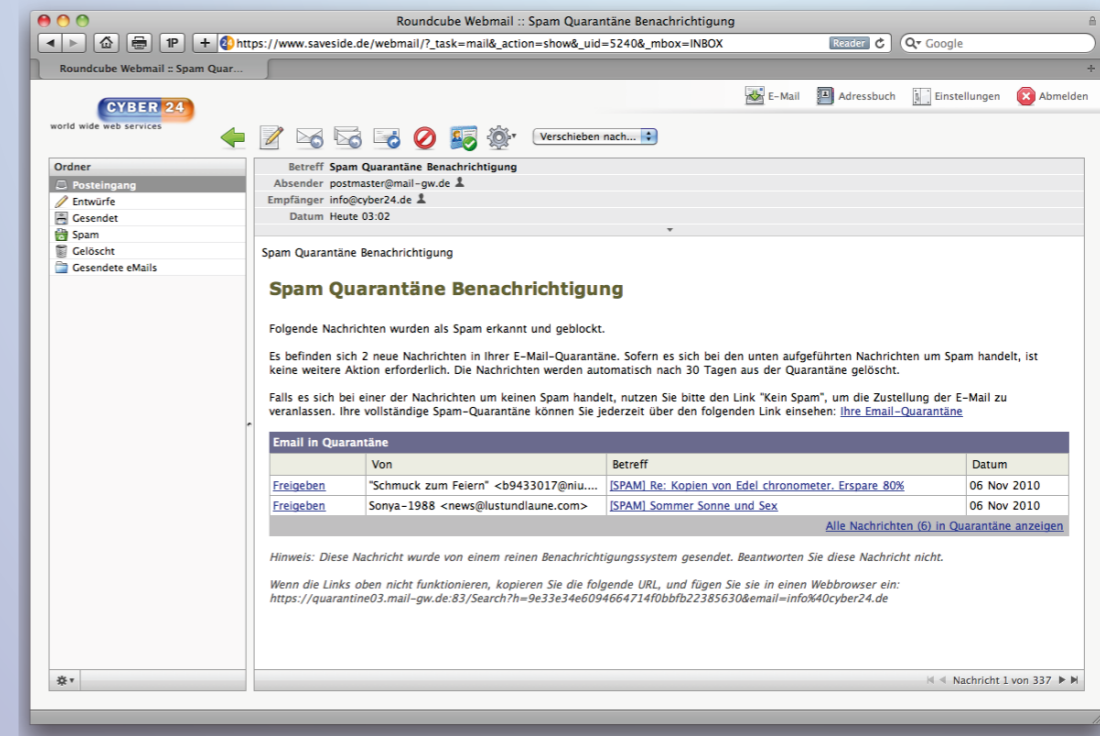

Adressbuch immer zur Hand.

Um ein eMail neu zu erstellen klicken Sie auf den entsprechenden Button. Anschliessend können Sie wie gewohnt Ihr eMail erfassen und Anlagen hinzufügen.

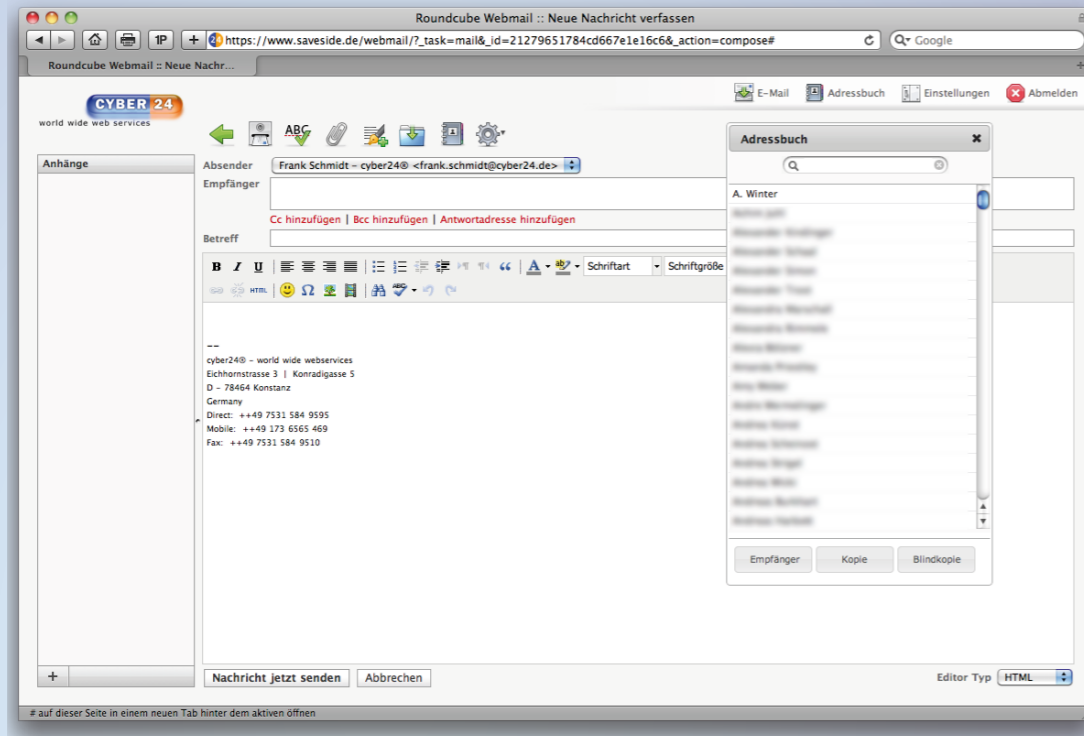

Ordnung halten.

In den Einstellungen können Sie sich zur besseren Sortierung auch neue Ordner anlegen. Sollten Sie im Büro mit IMAP arbeiten würden Sie diese sogar in Ihrem eMail-Client sehen.

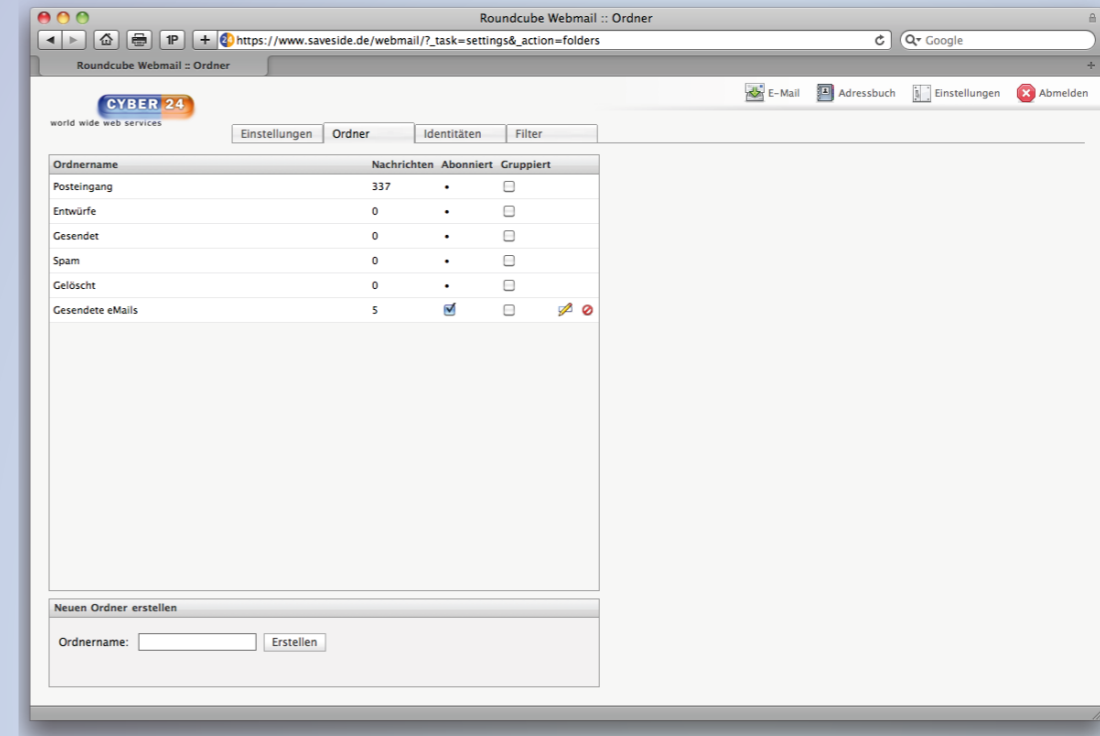

Adressverwaltung.

Sie können über das vcf-Format Ihre gesamten eMailadressen mit einem Klick importieren.

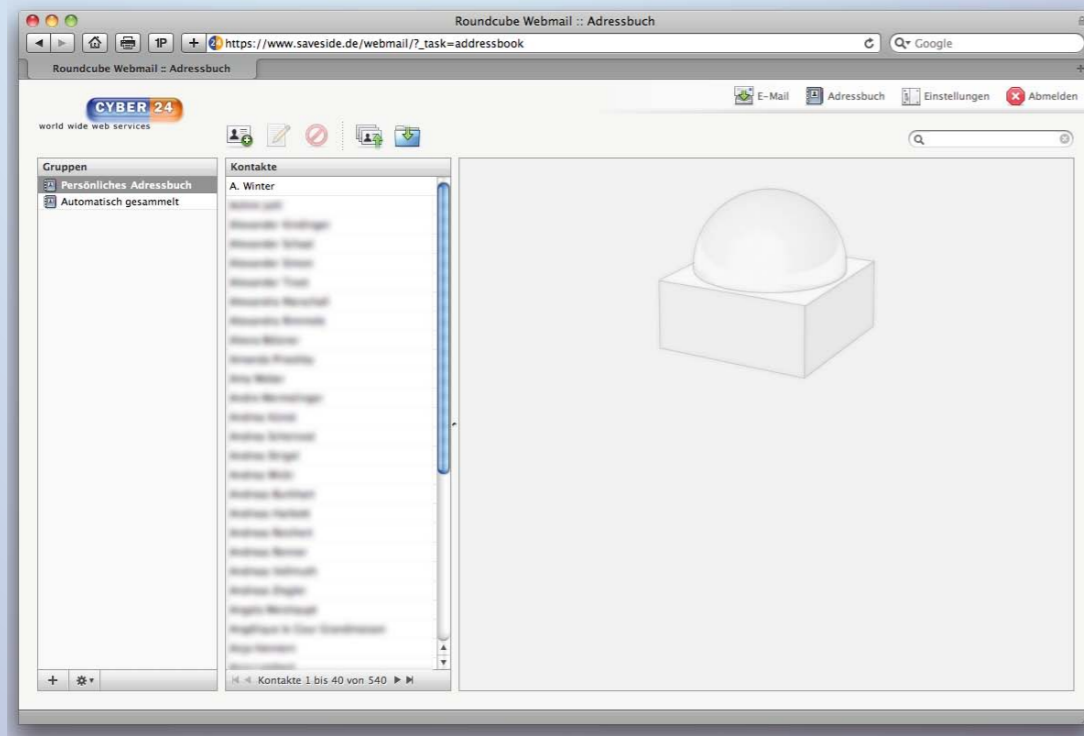

Filterfunktionen einfach gemacht.

Das Modul für Filterfunktionen, welches Filter für Spamfilterung, Abwesenheits-Notiz und viele mehr enthält bietet eine Reihe von Beispielen die sich links unten befinden.

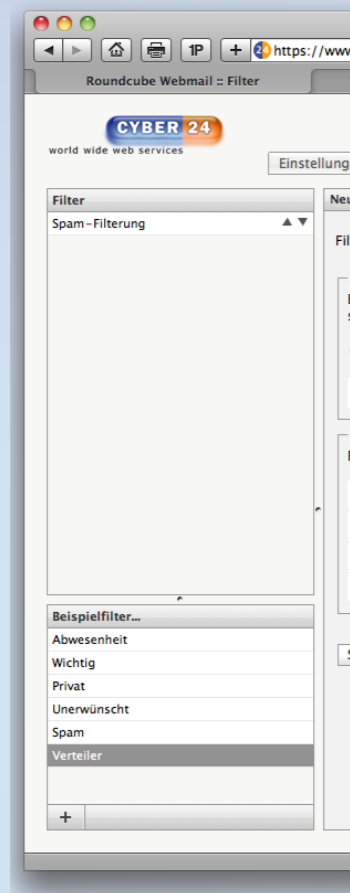

Möchten Sie eine dieser Beispielfunktionen nutzen packen Sie diese unten mit der Maus und ziehen Sie diese einfach in das obere grössere Feld. Dann dort anklicken und im rechten Feld einfach auf Ihre Bedürfnisse anpassen.

Möchten Sie einen Filter wieder ausschalten können Sie dies ganz einfach. Klicken Sie den Filter links an und markieren dann ganz einfach im rechten Feld die Checkbox „Filter deaktivieren“. Damit ist der Filter inaktiv und für eine erneute Aktivierung müssen Sie ihn nur noch kurz anpassen und nicht neu erstellen.

Filterregel abschalten

Automatische Weiterleitung.

Sie können unter Filter auch eine autom. Weiterleitung von eMails einrichten.

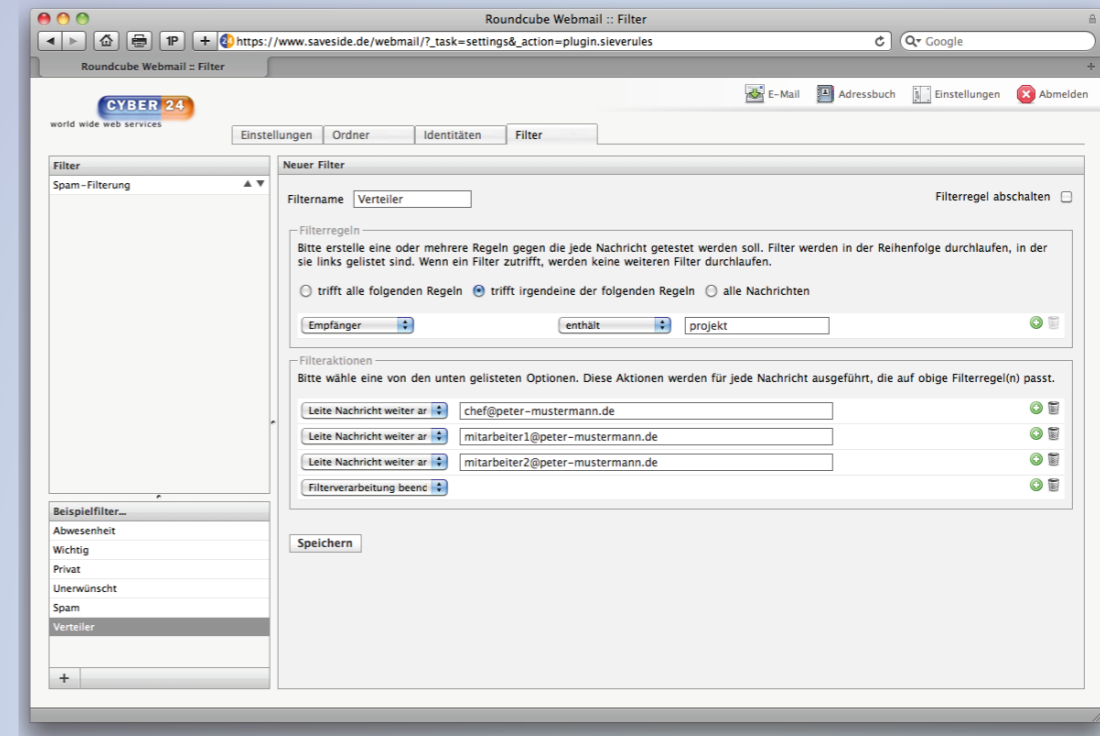

So können Sie selbst Weiterleitungen definieren und davon wiederum auch mehr als eine Regel. Probieren Sie die Funktion einfach aus.

Abwesenheits-Notiz selbst erstellen.

Erstellen Sie von überall aus Ihre aktuelle Abwesenheits-Notiz für Ihr Postfach selbst. Unter Filter können Sie dies mit cleveren Funktionen handeln.

Sie haben folgende Möglichkeiten:

- Zeitraum bestimmen wie häufig jemand diese Meldung bekommen kann, in der Regel lassen Sie diese Einstellung auf „1“
- Frei wählbarer Betreff
- Anhängen des Original Betreffs an die Abwesenheits-Notiz
- Ihre Nachricht
- Zeichensatz in der Regel auf der Voreinstellung belassen (ausser in Firmennetzwerken)
- Empfangene eMails während Abwesenheit weiterleiten an Kollegen etc.
- Sowie weitere Regeln

Wichtig: bitte setzen Sie auf jeden Fall ein Häkchen bei „Alias“ und Ihrer eMail-Adresse!

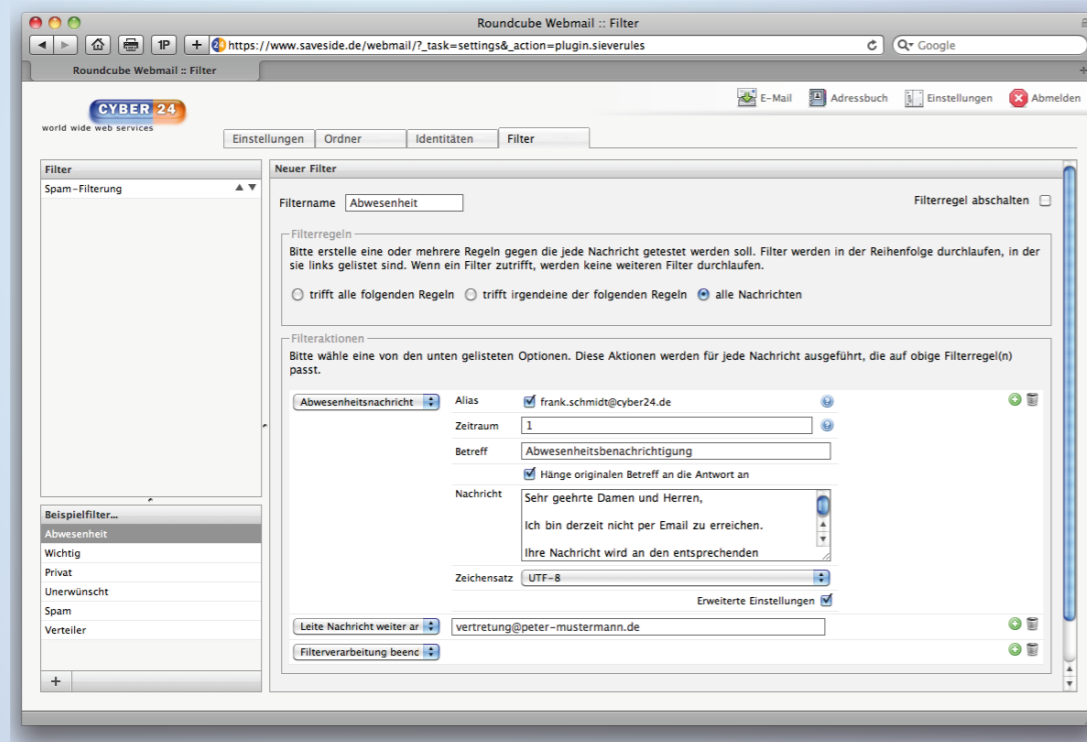

Einfach Spamfilterung

Sie können eindeutig identifizierbare Spams selbst filtern/löschen. Arbeiten Sie aber in der Regel mit Ihrem eMailprogramm wie Outlook oder Mail dann sollten Sie die Regeln dort eintragen. Wenn Sie aber nur mit iPhone oder Blackberry unterwegs sind und kaum am Rechner im Büro sitzen oder zuhause, dann kann diese Funktion die Spamlage etwas erleichtern. Sie sollten allerdings nicht zu viele Regeln eintragen, da dies das System ab einer bestimmten Regellänge auch verlangsamen kann.

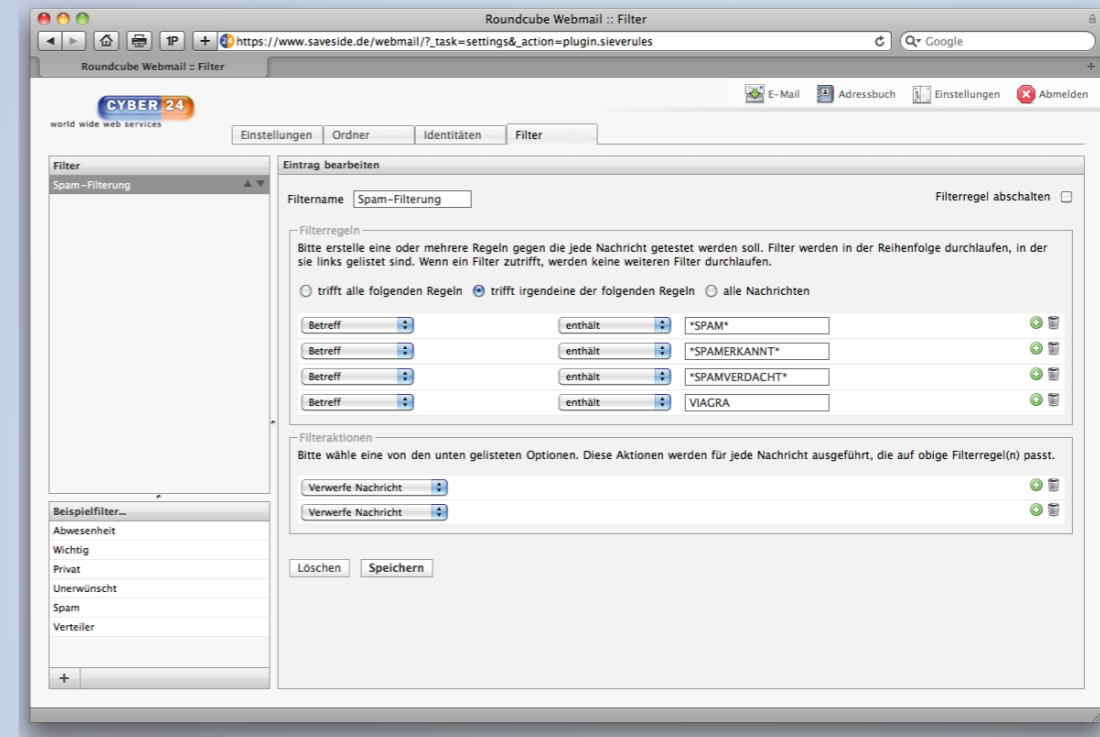

Sollten Sie eine absolute Premium-Spam-Filterung wünschen, sprechen Sie uns von cyber24® an. Hierfür bieten wir den Premium-Service unseres Spam-Tools „spamXvir“. Er filtert mit einer Hintereinanderschaltung von zwei vers. Spamfilter und Virentools fast alle lästigen Spam-eMails heraus.

Hierzu finden Sie Information im Web unter:

<http://www.cyber24.de/spam-viren-filter.html>

Oder kontaktieren Sie uns: info@cyber24.de



Technische Anforderungen

Zugriff auf das Webmail-Tool erhalten Sie kostenlos wenn Sie einen Account bei cyber24® haben.

cyber24® ist eine in Deutschland eingetragene Marke der Schmidt Media Design AG

Schmidt Media Design AG
Eichhornstrasse 3
D-78464 Konstanz
eMail: info@cyber24.de
www.cyber24.de



world wide web services